

LA CULTURA DE LA CONTRIBUCIÓN es un conjunto de valores, creencias, comportamientos, costumbres, prácticas, etc., resultantes y condicionantes de la interacción entre la **CONTRIBUCIÓN** de la sociedad y el servicio ofrecido por el Estado, cuyo propósito es la construcción y desarrollo de la sociedad.

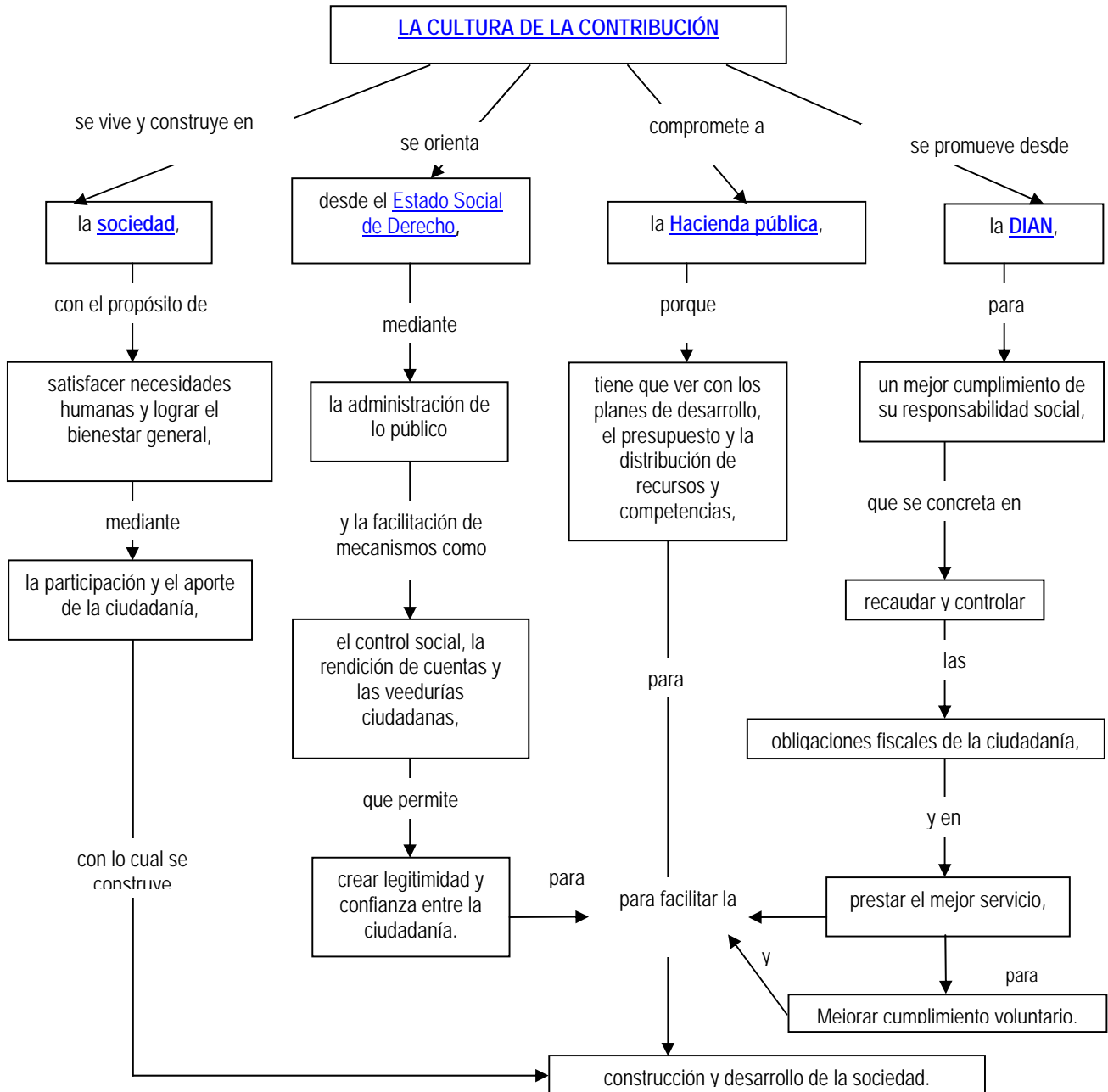

Para la DIAN, **LA CONTRIBUCIÓN** es la acción de dar para construir lo público en todas sus manifestaciones, en ejercicio de derechos y deberes ciudadanos. Una de las manifestaciones de la contribución son los tributos del orden nacional.

[Ir a inicio](#)

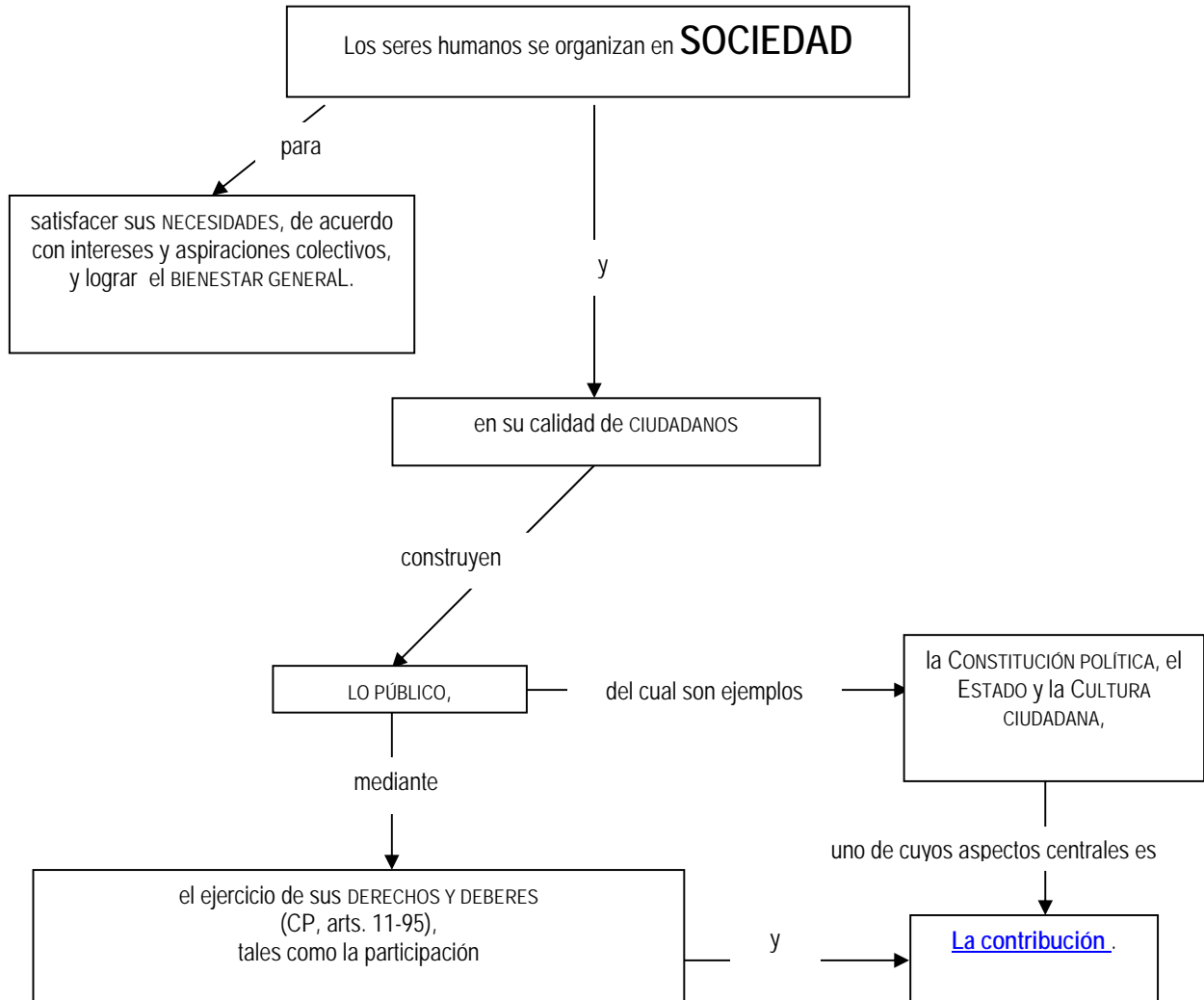

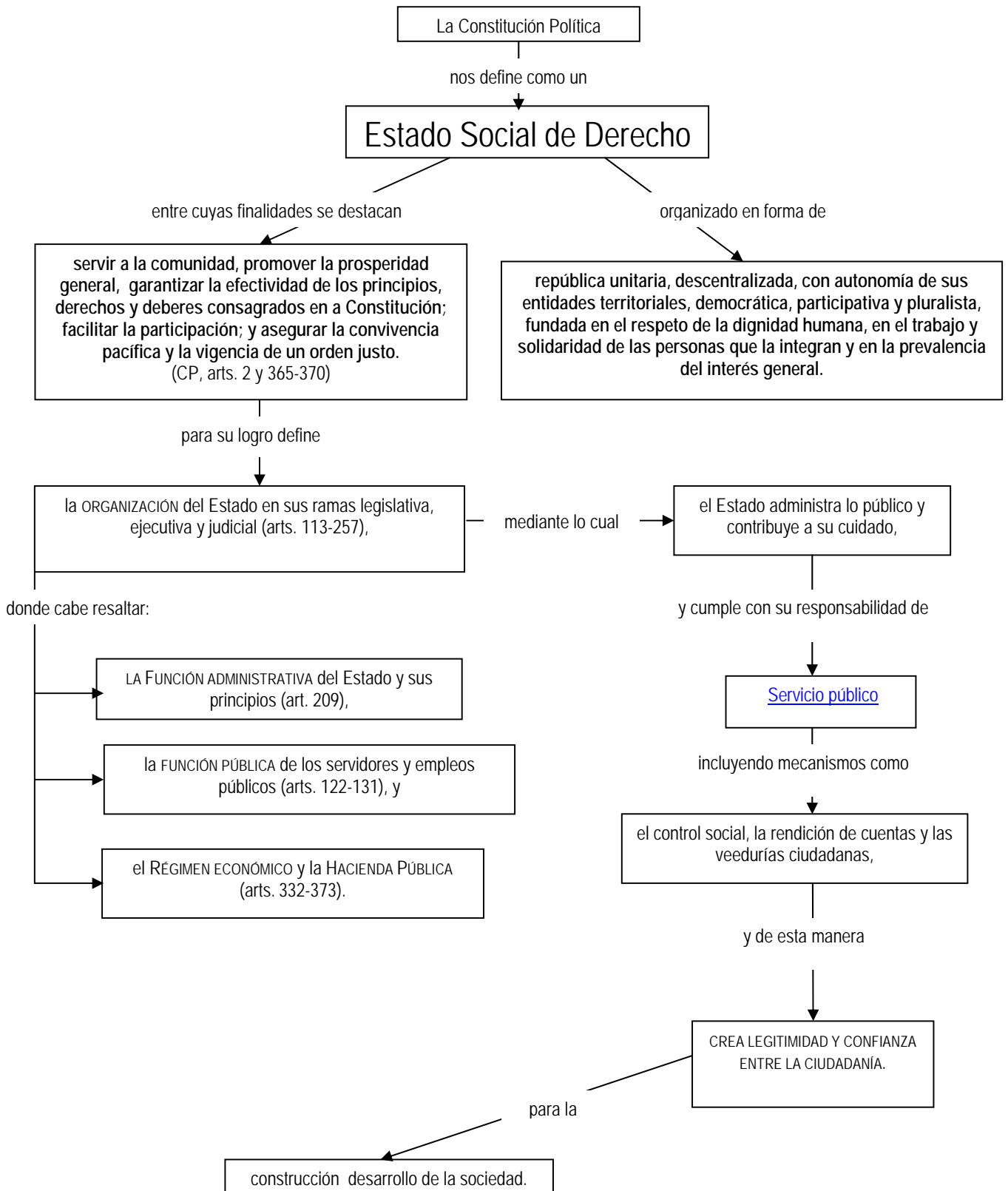

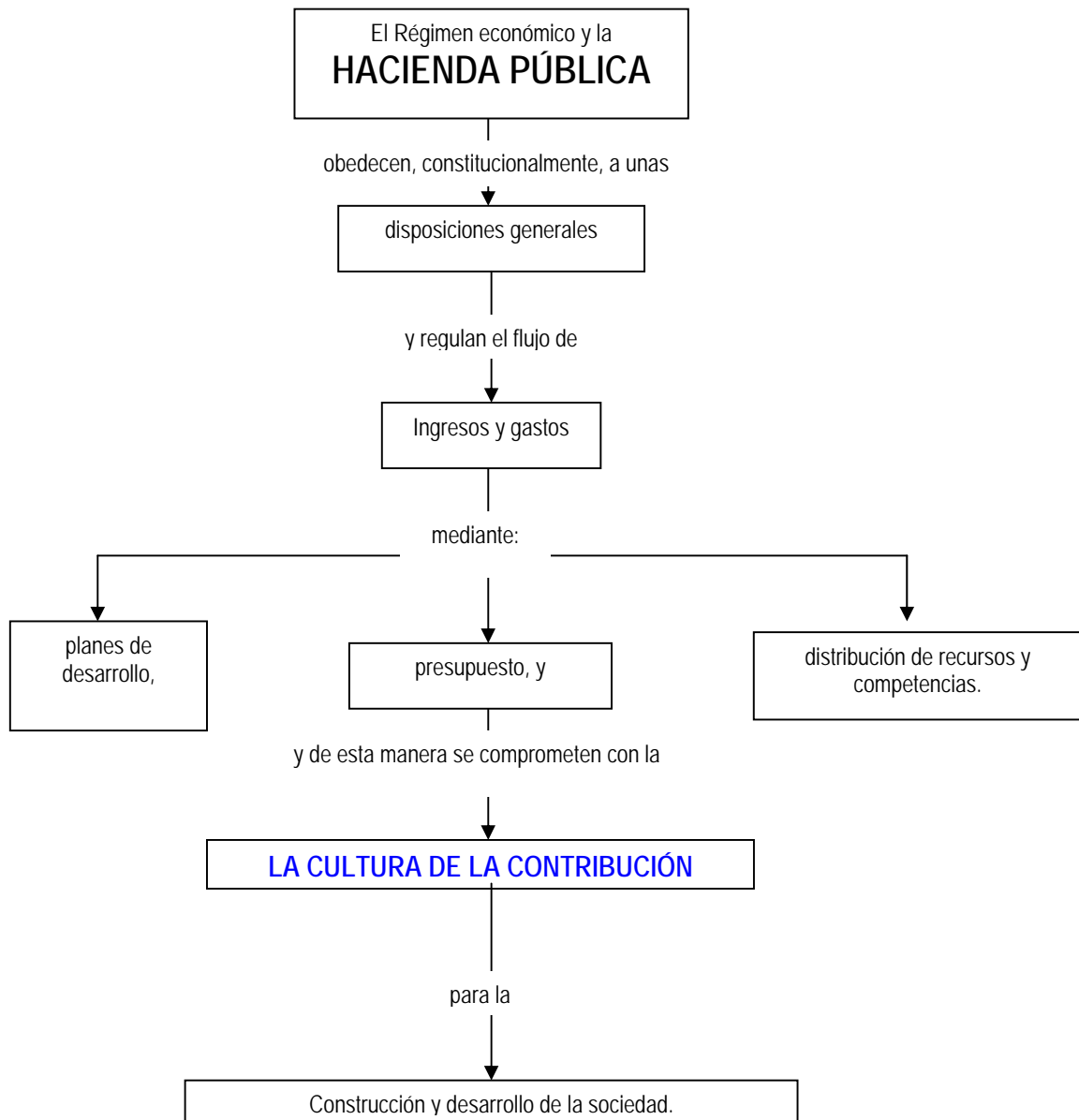

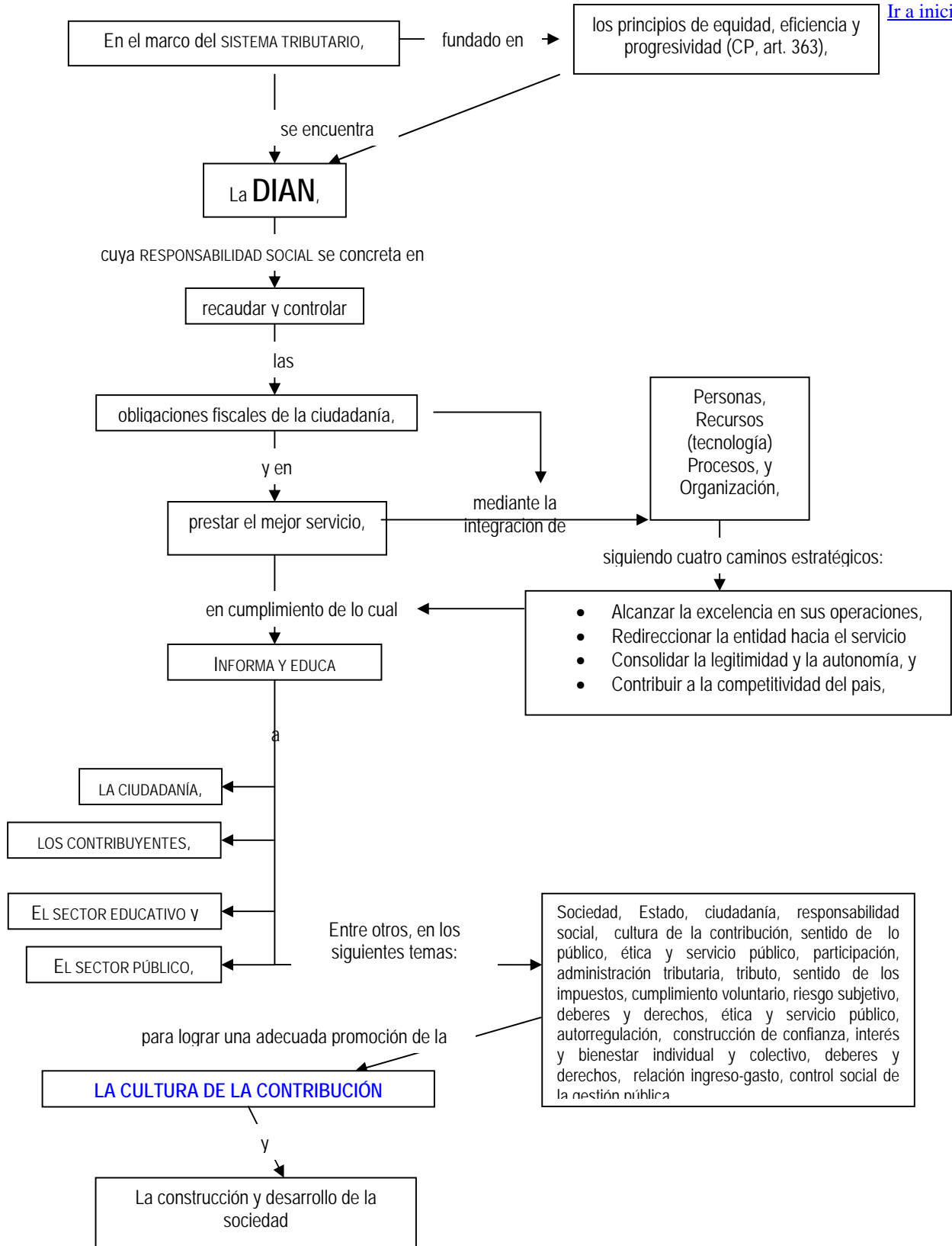

[Ir a inicio](#)

